

EVALUACIÓN Y MEJORA DEL REGISTRO DE CUIDADO DE ENFERMERÍA DE PACIENTES QUE OCUPAN CAMA DE CRÍTICOS EN REANIMACIÓN

Martínez García, Eva María; Turpín Ramos, María Josefa; Cañadilla Ferreira, Marta; Martínez Martínez, Antónia; Almela Irigaray, Ana Belén; Sánchez Fernández, Ana María.

Objetivo :

Evaluar y optimizar el registro de determinados cuidados de enfermería en la historia clínica Selene para los pacientes que ocupan el recurso “cama de críticos” en reanimación .

Metodología:

Diagrama de Ishikawa. Criterios.

Registro en Selene de

C1: Canalización acceso venoso.

C2: acceso arterial.

C3: retirada un catéter venoso

C4: retire un catéter arterial

C5: portador de sonda

C6: portador de drenaje

C7: notas de evolución de enfermería.

Resultados : Tras las medidas adoptadas hemos podido constatar en la reevaluación la mejora de los criterios C3, C5, C6 y C7. existe una mejora significativa pero es necesario reforzar la concienciación del personal sobre la importancia de realizar un registro exhaustivo y actualizado en Selene de todas las técnicas y procedimientos aplicados a los pacientes.

Gráfico cumplimientos

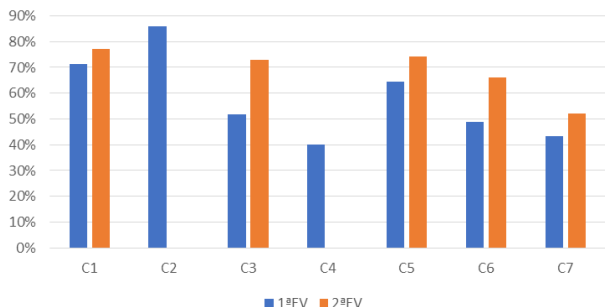

Pareto 1ª Evaluación excluyendo criterios C2 y C4

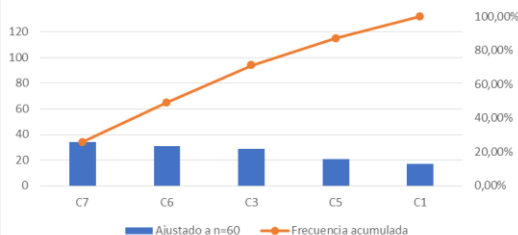

Pareto Comparación

